Item 1: CHEVROLET TRACKER T A LT ANO: 2021/2021 PLACA FINAL 2 (SC)



Tel./Fax (493338.0010)
www.cunhatai.sc.gov.br - e-mail: licitacao@cunhatai.sc.gov.br
Av. 29 de setembro, nº 450, Centro, Município de Cunhataí/SC, CEP: 89886-000 - CNPJ: nº 01.612.116/0001-44

Item 1: CHEVROLET TRACKER T A LT ANO: 2021/2021 PLACA FINAL 2 (SC)









Tel./Fax (493338.0010)
www.cunhatai.sc.gov.br - e-mail: licitacao@cunhatai.sc.gov.br
Av. 29 de setembro, nº 450, Centro, Município de Cunhataí/SC, CEP: 89886-000 - CNPJ: nº 01.612.116/0001-44

Item 2: FIAT SIENA ATTRACTIV 14 ANO: 2015/2016 PLACA FINAL 5 (SC)



Tel./Fax (493338.0010)
www.cunhatai.sc.gov.br - e-mail: licitacao@cunhatai.sc.gov.br
Av. 29 de setembro, nº 450, Centro, Município de Cunhataí/SC, CEP: 89886-000 - CNPJ: nº 01.612.116/0001-44

Item 2: FIAT SIENA ATTRACTIV 14 ANO: 2015/2016 PLACA FINAL 5 (SC)









Tel./Fax (493338.0010)
www.cunhatai.sc.gov.br - e-mail: licitacao@cunhatai.sc.gov.br
Av. 29 de setembro, nº 450, Centro, Município de Cunhataí/SC, CEP: 89886-000 - CNPJ: nº 01.612.116/0001-44

Item 3: CAMINHÃO BASCULANTE IVECO EUROCARGO 260E25N 6X4 ANO: 2010/2010 PLACA FINAL 7 (SC)



Tel./Fax (493338.0010)
www.cunhatai.sc.gov.br - e-mail: licitacao@cunhatai.sc.gov.br
Av. 29 de setembro, nº 450, Centro, Município de Cunhataí/SC, CEP: 89886-000 - CNPJ: nº 01.612.116/0001-44

Item 3: CAMINHÃO BASCULANTE IVECO EUROCARGO 260E25N 6X4 ANO: 2010/2010 PLACA FINAL 7 (SC)



Tel./Fax (493338.0010)
www.cunhatai.sc.gov.br - e-mail: licitacao@cunhatai.sc.gov.br
Av. 29 de setembro, nº 450, Centro, Município de Cunhataí/SC, CEP: 89886-000 - CNPJ: nº 01.612.116/0001-44

Item 3: CAMINHÃO BASCULANTE IVECO EUROCARGO 260E25N 6X4 ANO: 2010/2010 PLACA FINAL 7 (SC)






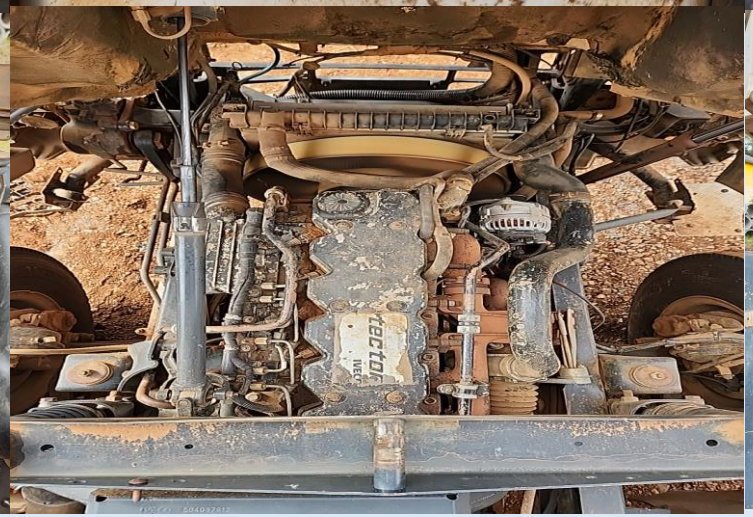



Tel./Fax (493338.0010)
www.cunhatai.sc.gov.br - e-mail: licitacao@cunhatai.sc.gov.br
Av. 29 de setembro, nº 450, Centro, Município de Cunhataí/SC, CEP: 89886-000 - CNPJ: nº 01.612.116/0001-44

Item 4: CAMINHÃO TANQUE VOLKSWAGEN 13.180 EURO3 WORKER 4X2 ANO: 2006/2006 PLACA FINAL 9 (SC)



Tel./Fax (493338.0010)
www.cunhatai.sc.gov.br - e-mail: licitacao@cunhatai.sc.gov.br
Av. 29 de setembro, nº 450, Centro, Município de Cunhataí/SC, CEP: 89886-000 - CNPJ: nº 01.612.116/0001-44

Item 4: CAMINHÃO TANQUE VOLKSWAGEN 13.180 EURO3 WORKER 4X2 ANO: 2006/2006 PLACA FINAL 9 (SC)







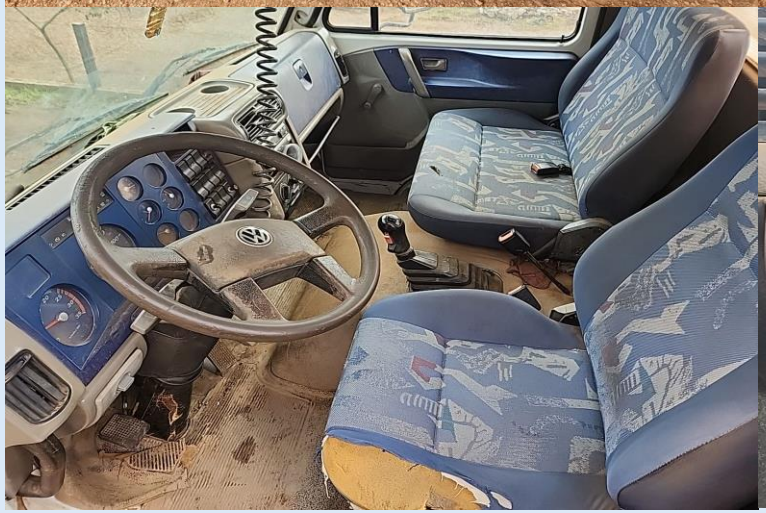





Tel./Fax (493338.0010)
www.cunhatai.sc.gov.br - e-mail: licitacao@cunhatai.sc.gov.br
Av. 29 de setembro, nº 450, Centro, Município de Cunhataí/SC, CEP: 89886-000 - CNPJ: nº 01.612.116/0001-44

Item 4: CAMINHÃO TANQUE VOLKSWAGEN 13.180 EURO3 WORKER 4X2 ANO: 2006/2006 PLACA FINAL 9 (SC)







Tel./Fax (493338.0010)
www.cunhatai.sc.gov.br - e-mail: licitacao@cunhatai.sc.gov.br
Av. 29 de setembro, nº 450, Centro, Município de Cunhataí/SC, CEP: 89886-000 - CNPJ: nº 01.612.116/0001-44

Item 5: RETROESCAVADEIRA RANDON RD 406 ANO: 2017



Tel./Fax (493338.0010)
www.cunhatai.sc.gov.br - e-mail: licitacao@cunhatai.sc.gov.br
Av. 29 de setembro, nº 450, Centro, Município de Cunhataí/SC, CEP: 89886-000 - CNPJ: nº 01.612.116/0001-44

Item 5: RETROESCAVADEIRA RANDON RD 406 ANO: 2017







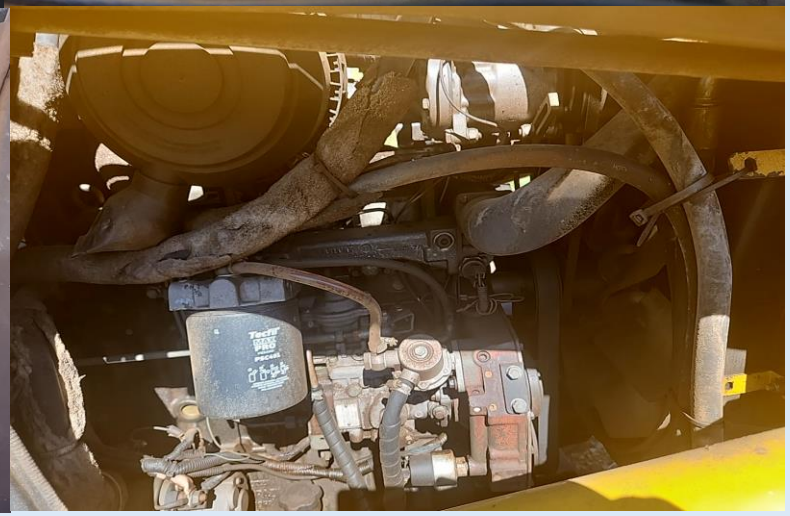

Tel./Fax (493338.0010)
www.cunhatai.sc.gov.br - e-mail: licitacao@cunhatai.sc.gov.br
Av. 29 de setembro, nº 450, Centro, Município de Cunhataí/SC, CEP: 89886-000 - CNPJ: nº 01.612.116/0001-44

Item 5: RETROESCAVADEIRA RANDON RD 406 ANO: 2017

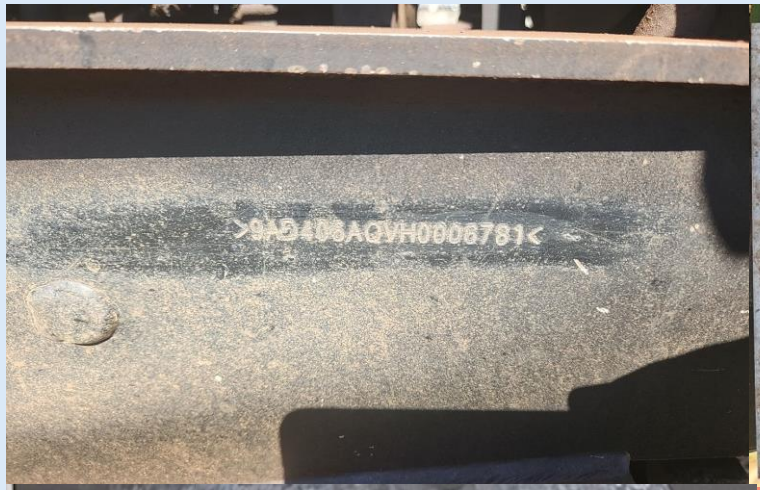











Tel./Fax (493338.0010)
www.cunhatai.sc.gov.br - e-mail: licitacao@cunhatai.sc.gov.br
Av. 29 de setembro, nº 450, Centro, Município de Cunhataí/SC, CEP: 89886-000 - CNPJ: nº 01.612.116/0001-44

Item 6: ROLO COMPACTADOR JCB VM 115 ANO: 2014










Tel./Fax (493338.0010)
www.cunhatai.sc.gov.br - e-mail: licitacao@cunhatai.sc.gov.br
Av. 29 de setembro, nº 450, Centro, Município de Cunhataí/SC, CEP: 89886-000 - CNPJ: nº 01.612.116/0001-44

Item 6: ROLO COMPACTADOR JCB VM 115 ANO: 2014


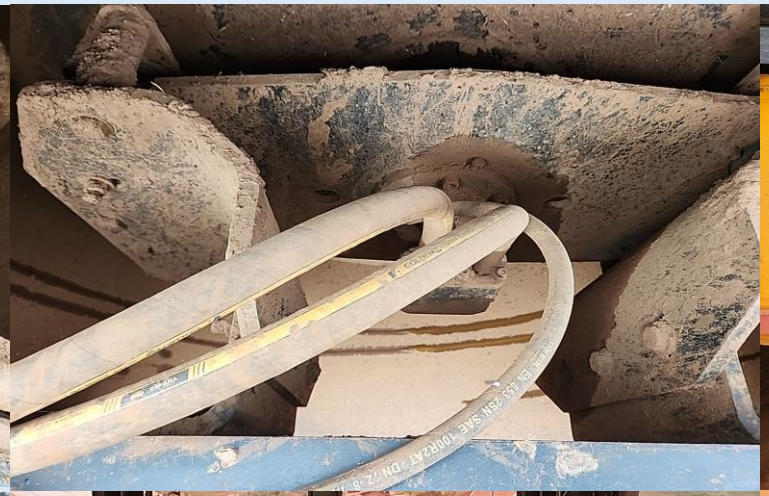
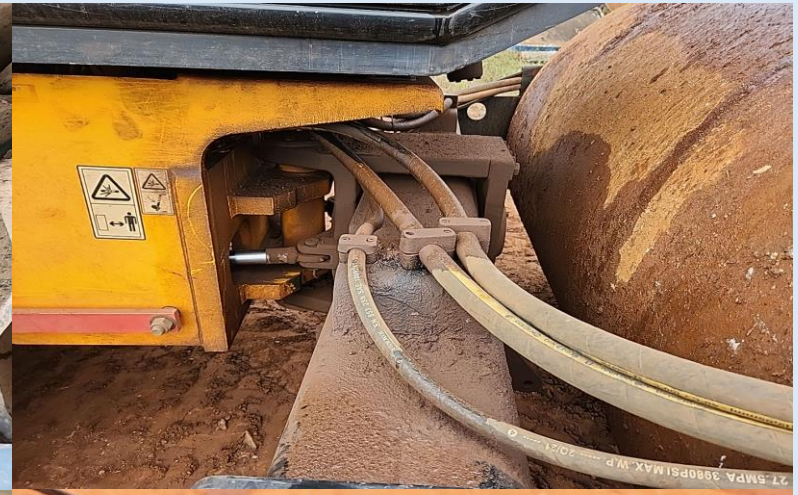




Tel./Fax (493338.0010)
www.cunhatai.sc.gov.br - e-mail: licitacao@cunhatai.sc.gov.br
Av. 29 de setembro, nº 450, Centro, Município de Cunhataí/SC, CEP: 89886-000 - CNPJ: nº 01.612.116/0001-44

Item 6: ROLO COMPACTADOR JCB VM 115 ANO: 2014





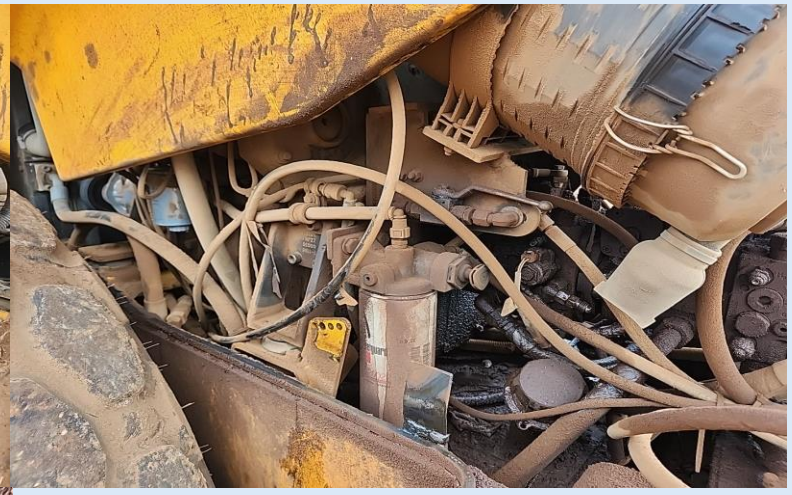





Tel./Fax (493338.0010)
www.cunhatai.sc.gov.br - e-mail: licitacao@cunhatai.sc.gov.br
Av. 29 de setembro, nº 450, Centro, Município de Cunhataí/SC, CEP: 89886-000 - CNPJ: nº 01.612.116/0001-44

Item 7: ESCAVADEIRA HIDRÁULICA CATERPILLAR 312 D ANO: 2010



Tel./Fax (493338.0010)
www.cunhatai.sc.gov.br - e-mail: licitacao@cunhatai.sc.gov.br
Av. 29 de setembro, nº 450, Centro, Município de Cunhataí/SC, CEP: 89886-000 - CNPJ: nº 01.612.116/0001-44

Item 7: ESCAVADEIRA HIDRÁULICA CATERPILLAR 312 D ANO: 2010



Tel./Fax (493338.0010)
www.cunhatai.sc.gov.br - e-mail: licitacao@cunhatai.sc.gov.br
Av. 29 de setembro, nº 450, Centro, Município de Cunhataí/SC, CEP: 89886-000 - CNPJ: nº 01.612.116/0001-44

Item 7: ESCAVADEIRA HIDRÁULICA CATERPILLAR 312 D ANO: 2010











Tel./Fax (493338.0010)
www.cunhatai.sc.gov.br - e-mail: licitacao@cunhatai.sc.gov.br
Av. 29 de setembro, nº 450, Centro, Município de Cunhataí/SC, CEP: 89886-000 - CNPJ: nº 01.612.116/0001-44

Item 8: MOTONIVELADORA CATERPILLAR 120K ANO: 2012



Tel./Fax (493338.0010)
www.cunhatai.sc.gov.br - e-mail: licitacao@cunhatai.sc.gov.br
Av. 29 de setembro, nº 450, Centro, Município de Cunhataí/SC, CEP: 89886-000 - CNPJ: nº 01.612.116/0001-44

Item 8: MOTONIVELADORA CATERPILLAR 120K ANO: 2012



Tel./Fax (493338.0010)
www.cunhatai.sc.gov.br - e-mail: licitacao@cunhatai.sc.gov.br
Av. 29 de setembro, nº 450, Centro, Município de Cunhataí/SC, CEP: 89886-000 - CNPJ: nº 01.612.116/0001-44

Item 8: MOTONIVELADORA CATERPILLAR 120K ANO: 2012









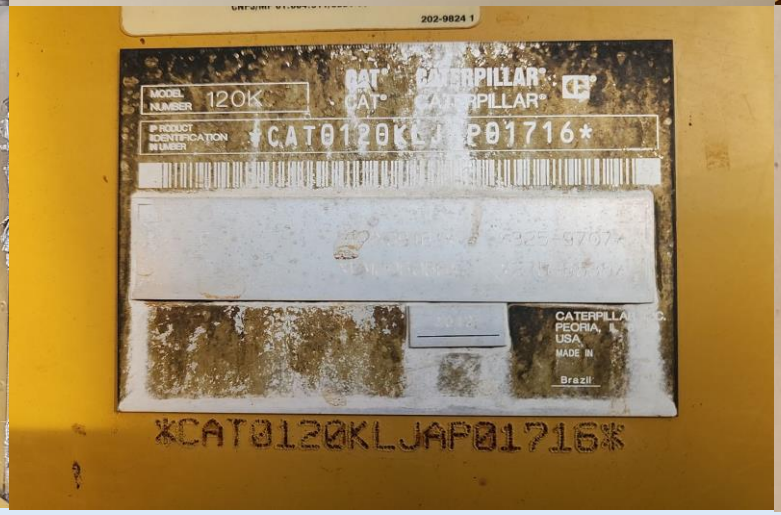



Tel./Fax (493338.0010)
www.cunhatai.sc.gov.br - e-mail: licitacao@cunhatai.sc.gov.br
Av. 29 de setembro, nº 450, Centro, Município de Cunhataí/SC, CEP: 89886-000 - CNPJ: nº 01.612.116/0001-44

Item 9: CARRETA AGRÍCOLA METÁLICA BASCULANTE IAC ANO: 2024



Tel./Fax (493338.0010)
www.cunhatai.sc.gov.br - e-mail: licitacao@cunhatai.sc.gov.br
Av. 29 de setembro, nº 450, Centro, Município de Cunhataí/SC, CEP: 89886-000 - CNPJ: nº 01.612.116/0001-44

Item 9: CARRETA AGRÍCOLA METÁLICA BASCULANTE IAC ANO: 2024








Tel./Fax (493338.0010)
www.cunhatai.sc.gov.br - e-mail: licitacao@cunhatai.sc.gov.br
Av. 29 de setembro, nº 450, Centro, Município de Cunhataí/SC, CEP: 89886-000 - CNPJ: nº 01.612.116/0001-44

Item 10: CARRETA AGRÍCOLA BASCULANTE IAC ANO: 2010



Tel./Fax (493338.0010)
www.cunhatai.sc.gov.br - e-mail: licitacao@cunhatai.sc.gov.br
Av. 29 de setembro, nº 450, Centro, Município de Cunhataí/SC, CEP: 89886-000 - CNPJ: nº 01.612.116/0001-44

Item 10: CARRETA AGRÍCOLA BASCULANTE IAC ANO: 2010







Tel./Fax (493338.0010)
www.cunhatai.sc.gov.br - e-mail: licitacao@cunhatai.sc.gov.br
Av. 29 de setembro, nº 450, Centro, Município de Cunhataí/SC, CEP: 89886-000 - CNPJ: nº 01.612.116/0001-44

Item 11: DISTRIBUIDOR DE CALCÁRIO E ADUBO SECO AÇOMAQ ANO: 2019



Tel./Fax (493338.0010)
www.cunhatai.sc.gov.br - e-mail: licitacao@cunhatai.sc.gov.br
Av. 29 de setembro, nº 450, Centro, Município de Cunhataí/SC, CEP: 89886-000 - CNPJ: nº 01.612.116/0001-44

Item 11: DISTRIBUIDOR DE CALCÁRIO E ADUBO SECO AÇOMAQ ANO: 2019











Tel./Fax (493338.0010)
www.cunhatai.sc.gov.br - e-mail: licitacao@cunhatai.sc.gov.br
Av. 29 de setembro, nº 450, Centro, Município de Cunhataí/SC, CEP: 89886-000 - CNPJ: nº 01.612.116/0001-44

Item 12: DISTRIBUIDOR DE ADUBOS LÍQUIDOS IPACOL DLV 6.0 ANO: 2014



Tel./Fax (493338.0010)
www.cunhatai.sc.gov.br - e-mail: licitacao@cunhatai.sc.gov.br
Av. 29 de setembro, nº 450, Centro, Município de Cunhataí/SC, CEP: 89886-000 - CNPJ: nº 01.612.116/0001-44

Item 12: DISTRIBUIDOR DE ADUBOS LÍQUIDOS IPACOL DLV 6.0 ANO: 2014









Tel./Fax (493338.0010)
www.cunhatai.sc.gov.br - e-mail: licitacao@cunhatai.sc.gov.br
Av. 29 de setembro, nº 450, Centro, Município de Cunhataí/SC, CEP: 89886-000 - CNPJ: nº 01.612.116/0001-44

Item 13: DEBULHADOR, TRITURADOR E PICADOR SÃO JOSÉ ANO: 2011



Tel./Fax (493338.0010)
www.cunhatai.sc.gov.br - e-mail: licitacao@cunhatai.sc.gov.br
Av. 29 de setembro, nº 450, Centro, Município de Cunhataí/SC, CEP: 89886-000 - CNPJ: nº 01.612.116/0001-44

Item 14: TRATOR CORTADOR DE GRAMA MASTERCUT 7 SPEED ANO: 2017



Tel./Fax (493338.0010)
www.cunhatai.sc.gov.br - e-mail: licitacao@cunhatai.sc.gov.br
Av. 29 de setembro, nº 450, Centro, Município de Cunhataí/SC, CEP: 89886-000 - CNPJ: nº 01.612.116/0001-44

Item 14: TRATOR CORTADOR DE GRAMA MASTERCUT 7 SPEED ANO: 2017







Tel./Fax (493338.0010)
www.cunhatai.sc.gov.br - e-mail: licitacao@cunhatai.sc.gov.br
Av. 29 de setembro, nº 450, Centro, Município de Cunhataí/SC, CEP: 89886-000 - CNPJ: nº 01.612.116/0001-44

Item 15: SEGADEIRA DE TAMBORES NOGUEIRA SN 165 ANO: 2018



Tel./Fax (493338.0010)
www.cunhatai.sc.gov.br - e-mail: licitacao@cunhatai.sc.gov.br
Av. 29 de setembro, nº 450, Centro, Município de Cunhataí/SC, CEP: 89886-000 - CNPJ: nº 01.612.116/0001-44

Item 15: SEGADEIRA DE TAMBORES NOGUEIRA SN 165 ANO: 2018



Tel./Fax (493338.0010)
www.cunhatai.sc.gov.br - e-mail: licitacao@cunhatai.sc.gov.br
Av. 29 de setembro, nº 450, Centro, Município de Cunhataí/SC, CEP: 89886-000 - CNPJ: nº 01.612.116/0001-44

Item 16: ENLEIRADOR DE PEDRAS



Tel./Fax (493338.0010)
www.cunhatai.sc.gov.br - e-mail: licitacao@cunhatai.sc.gov.br
Av. 29 de setembro, nº 450, Centro, Município de Cunhataí/SC, CEP: 89886-000 - CNPJ: nº 01.612.116/0001-44

Item 17: SUCATA DE PNEUS USADOS DIVERSOS



Tel./Fax (493338.0010)
www.cunhatai.sc.gov.br - e-mail: licitacao@cunhatai.sc.gov.br
Av. 29 de setembro, nº 450, Centro, Município de Cunhataí/SC, CEP: 89886-000 - CNPJ: nº 01.612.116/0001-44

Item 18: SUCATA FERROSA






Tel./Fax (493338.0010)
www.cunhatai.sc.gov.br - e-mail: licitacao@cunhatai.sc.gov.br
Av. 29 de setembro, nº 450, Centro, Município de Cunhataí/SC, CEP: 89886-000 - CNPJ: nº 01.612.116/0001-44

Item 19: SUCATA DE TELHAS DE FIBROCIMENTO



Tel./Fax (493338.0010)
www.cunhatai.sc.gov.br - e-mail: licitacao@cunhatai.sc.gov.br
Av. 29 de setembro, nº 450, Centro, Município de Cunhataí/SC, CEP: 89886-000 - CNPJ: nº 01.612.116/0001-44

Item 20: SUCATA DE MADEIRAS DIVERSAS





Tel./Fax (493338.0010)
www.cunhatai.sc.gov.br - e-mail: licitacao@cunhatai.sc.gov.br
Av. 29 de setembro, nº 450, Centro, Município de Cunhataí/SC, CEP: 89886-000 - CNPJ: nº 01.612.116/0001-44

Item 21: SUCATA DE MÓVEIS E ELETRÔNICOS DIVERSOS



Tel./Fax (493338.0010)
www.cunhatai.sc.gov.br - e-mail: licitacao@cunhatai.sc.gov.br
Av. 29 de setembro, nº 450, Centro, Município de Cunhataí/SC, CEP: 89886-000 - CNPJ: nº 01.612.116/0001-44

Item 22: EDIFICAÇÃO MISTA PARA RETIRAR DO LOCAL



Tel./Fax (493338.0010)
www.cunhatai.sc.gov.br - e-mail: licitacao@cunhatai.sc.gov.br
Av. 29 de setembro, nº 450, Centro, Município de Cunhataí/SC, CEP: 89886-000 - CNPJ: nº 01.612.116/0001-44

Item 23: BARRACÃO DE MADEIRA DE 165,60M² PARA RETIRAR DO LOCAL



Tel./Fax (493338.0010)
www.cunhatai.sc.gov.br - e-mail: licitacao@cunhatai.sc.gov.br
Av. 29 de setembro, nº 450, Centro, Município de Cunhataí/SC, CEP: 89886-000 - CNPJ: nº 01.612.116/0001-44

Item 24: BARRACÃO DE MADEIRA DE 122,85M² PARA RETIRAR DO LOCAL



Tel./Fax (493338.0010)
www.cunhatai.sc.gov.br - e-mail: licitacao@cunhatai.sc.gov.br
Av. 29 de setembro, nº 450, Centro, Município de Cunhataí/SC, CEP: 89886-000 - CNPJ: nº 01.612.116/0001-44

Item 25: BARRACÃO DE MADEIRA DE 204M² PARA RETIRAR DO LOCAL



Tel./Fax (493338.0010)
www.cunhatai.sc.gov.br - e-mail: licitacao@cunhatai.sc.gov.br
Av. 29 de setembro, nº 450, Centro, Município de Cunhataí/SC, CEP: 89886-000 - CNPJ: nº 01.612.116/0001-44